



# SISTEMA DE MONITOREO DE LA OPINIÓN PÚBLICA

**M & R**  
Consultores  
ESOMAR  
member

# SISMO Edición 72

Correspondiente al 1er Trimestre 2023



## Presentación de Resultados

**Embargado al 12 de abril 2023 a las 08:30 a.m.**

Managua Nicaragua; 1er. trimestre 2023

# FICHA TÉCNICA

## Fecha de Estudio:

- ✓ Del 01 al 22 de Marzo 2023

## Sujeto de Estudio:

- ✓ Ambos sexo
- ✓ 16 años de edad a más
- ✓ Último cumpleaños presente en el hogar

## Cobertura:

- ✓ Nacional: Urbano – Rural
- ✓ 15 departamentos, 2 regiones autónomas
- ✓ 58 municipios
- ✓ 155 puntos muestrales

## Técnica de Recolección:

- ✓ Entrevistas: cara a cara
- ✓ Instrumento: estructurado
- ✓ Recolección: tiempo real; equipos móviles

## Muestra y Universo:

Universo: **4,434,721** <sup>(1)</sup>  
 Tamaño muestra: **1,600**  
 Margen de error:  
**+/- 2.05%.**  
 Nivel de confianza:  
**95.0%**

(1) CSE: 03/JULIO/2021 + 1% crecimiento natural anual de la población en el periodo 07/21 – 03/23

**Mujer**  
50.0%

**Hombre**  
50.0%

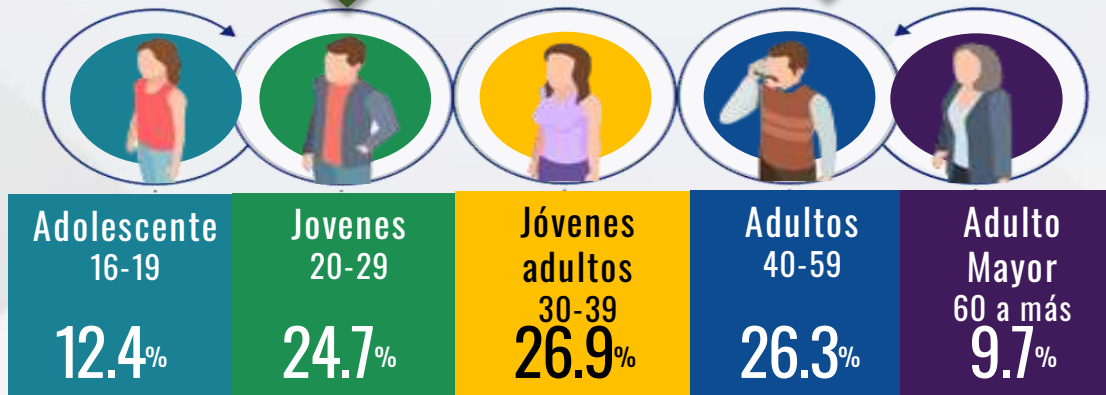

Medio típico hacia alto	Medio hacia bajo	Bajo	Bajo Extremo
24.8%	48.4%	18.3%	8.6%





LIBERTAD QUE OFRECE NICARAGUA PARA QUE LAS PERSONAS PIENSEN,  
DIGAN O HAGAN LO QUE CONSIDEREN, EN EL MARCO DEL RESPETO

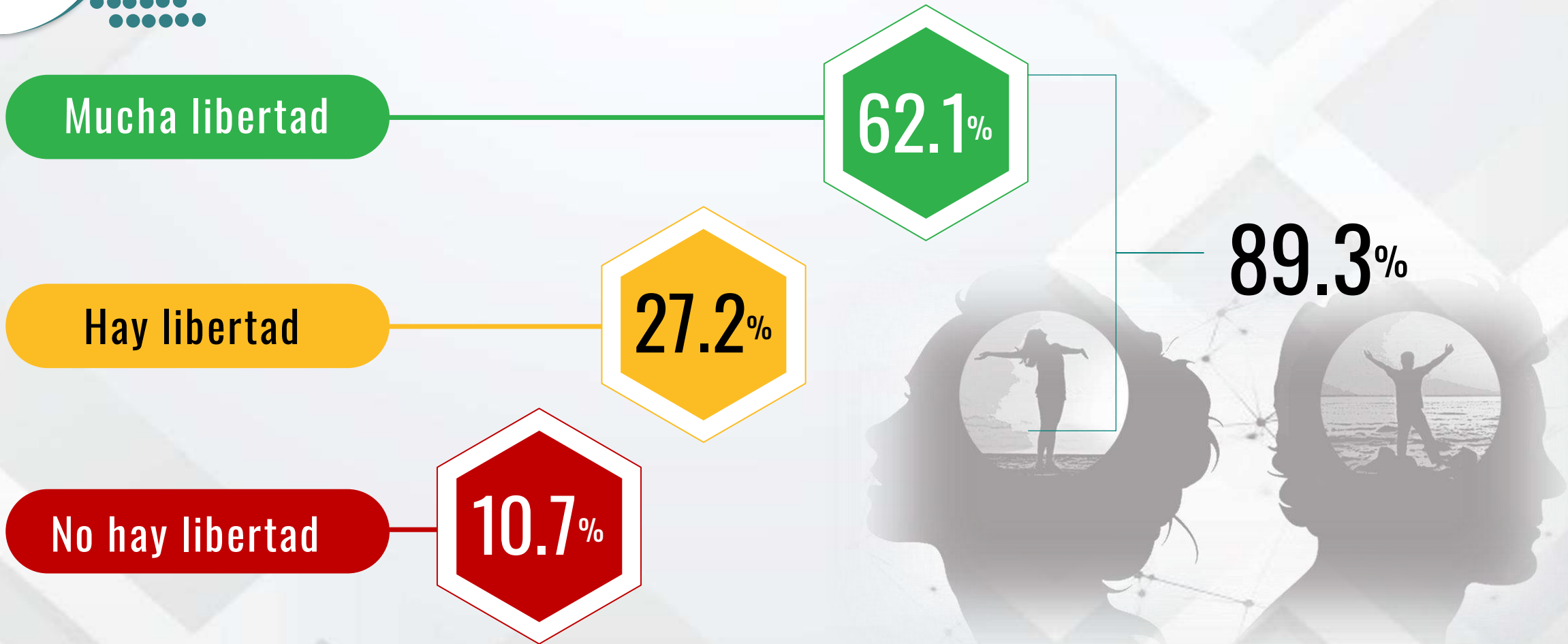

# En Nicaragua, el sistema político, social y económico ofrece condiciones para que las personas se sientan...

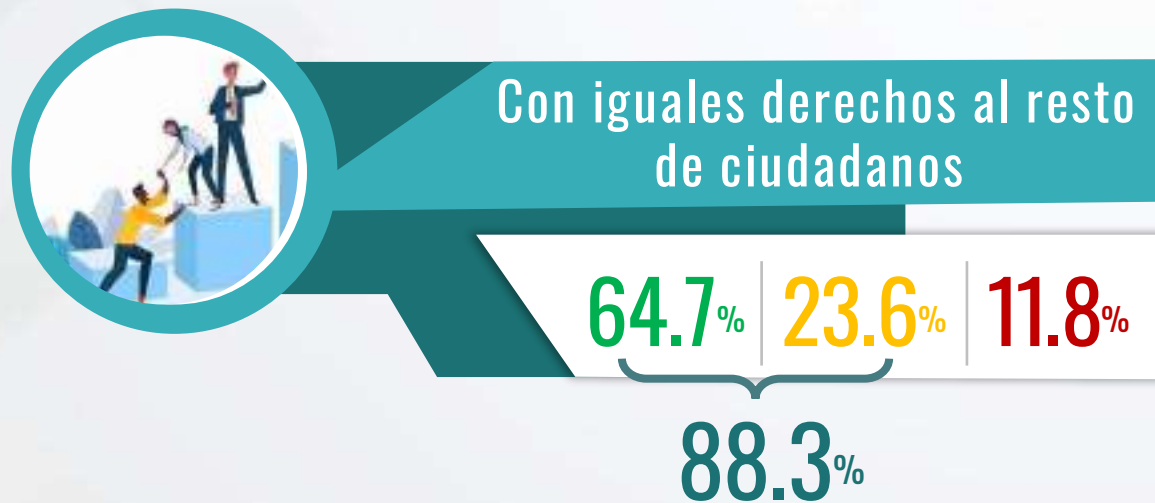

# LO MÁS IMPORTANTE: ELECCIONES U OPORTUNIDADES PARA EL PUEBLO



# DIÁLOGO Y UNIDAD COMO MÉTODO POR EXCELENCIA PARA RESOLVER CONFLICTOS

90.6%

El mejor método es el diálogo entre  
el gobierno y otros sectores



9.4%

Son necesarias las movilizaciones  
en las calles, confrontaciones  
y tranques





# UNIDAD NACIONAL PARA DERROTAR LA POBREZA

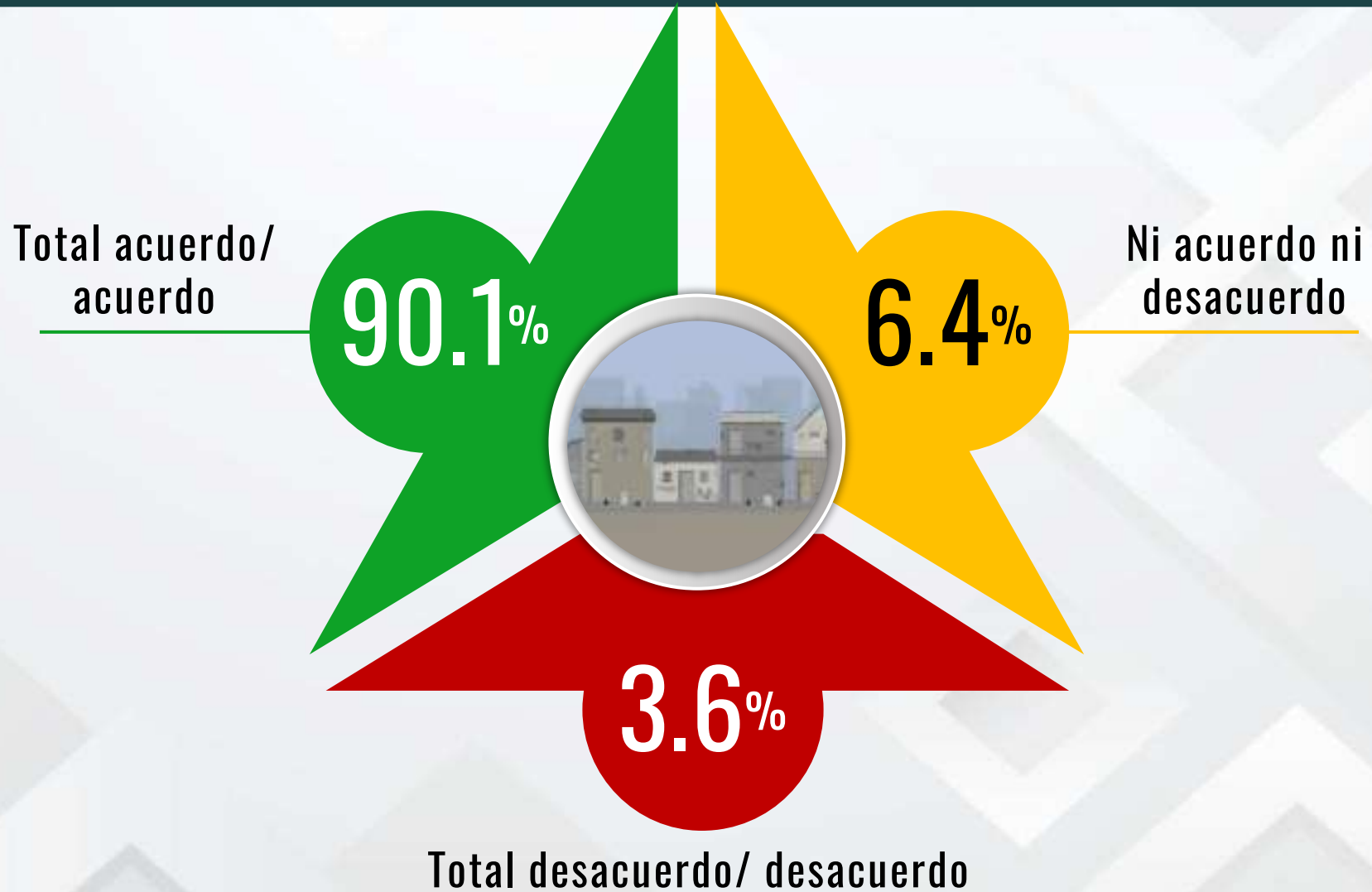

# SATISFACCIÓN CON EL FUNCIONAMIENTO DE DEMOCRACIA



(Datos expresados en %)

73.1%



dic-10 dic-11 dic-12 dic-13 dic-14 jun-15 sep-16 sep-17 sep-18 abr-19 sep-19 dic-19 abr-20 sep-20 dic-20 may-21 ago-21 dic-21 abr-22 jun-22 sep-22 dic-22 mar-23

# PREDISPOSICIÓN POLÍTICA HACIA...

Índice de  
predisposición  
política

**64.5**

**FSLN**



Esperanza

**63.5%**

Tranquilidad

**65.1%**

Seguridad

**64.8%**

Índice de  
predisposición  
política

**18.2**

**OPOSICIÓN**



Esperanza

**18.0%**

Tranquilidad

**18.3%**

Seguridad

**18.2%**

# ROL SECTOR PRIVADO: MOTOR DEL DESARROLLO ECONÓMICO DEL PAÍS

Tendencia (Datos expresados en %)

**86.2%**

● Acuerdo

● Desacuerdo

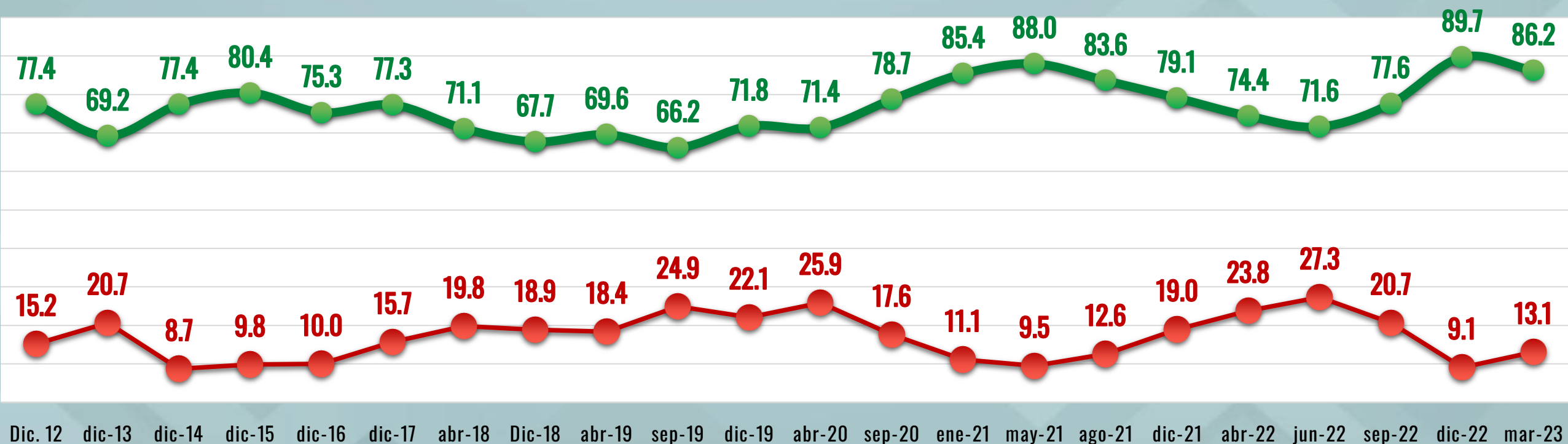

# ROL DEL ESTADO: PROMOTOR DE INVERSIONES Y FACILITADOR DE LA ACTIVIDAD QUE REALIZA EL SECTOR PRIVADO

Tendencia (Datos expresados en %)

**85.7%**

● Acuerdo ● Desacuerdo

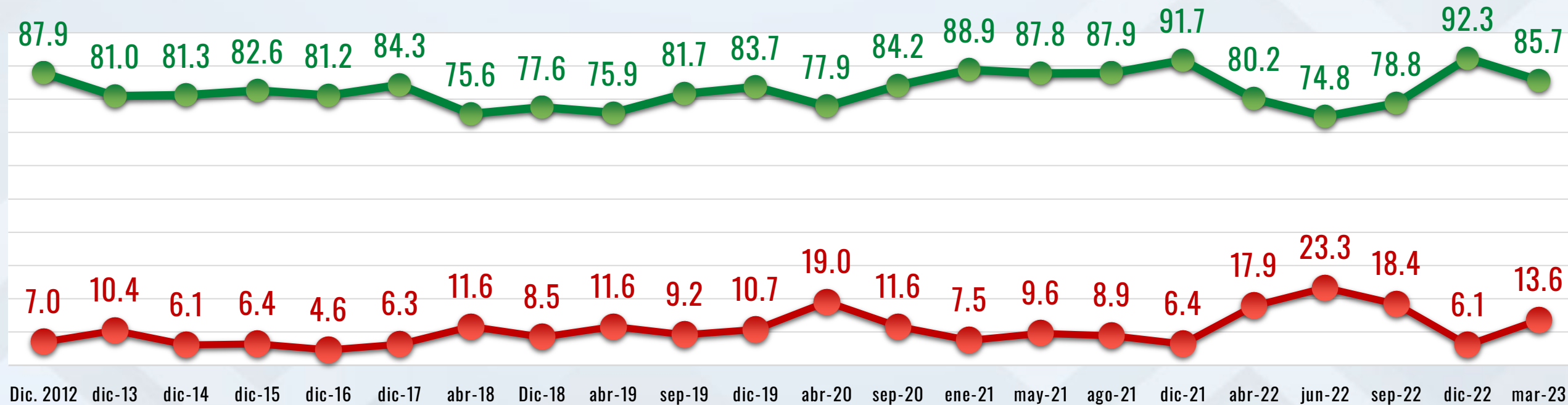

# SISTEMA SOCIOECONOMICO: PERCEPCIÓN RESPECTO...

Al Libre  
mercado

89.3%



A la Micro y  
pequeña  
empresa

89.2%



A la Gran  
empresa

84.7%



Al Socialismo

60.9%



Al Capitalismo

48.4%

Bajo ninguna circunstancia se debe poner en riesgo...



La paz del país

La estabilidad del país



92.6%



92.3%



# En Nicaragua...



EL RESPETO ES UN VALOR que está presente en las relaciones interpersonales

91.4%



LA SOLIDARIDAD ES UN VALOR que está presente en las relaciones interpersonales

91.1%



Se respira paz

92.9%





# PERCEPCIÓN PRINCIPALES PROBLEMAS DEL PAÍS



▪ Desempleo	31.1%
▪ Pobreza	27.6%
▪ Carestía de la vida	17.9%
▪ Falta de Inversión	0.8%
▪ Infraestructura	0.6%
▪ Salarios bajos	0.6%

▪ Delincuencia	6.2%
▪ Violencia contra la mujer/ femicidio	2.7%
▪ Accidente de tránsito	2.2%

▪ Problemas políticos	3.5%
▪ Corrupción	3.2%

# INGRESO FAMILIAR Y SATISFACCIÓN DE NECESIDADES

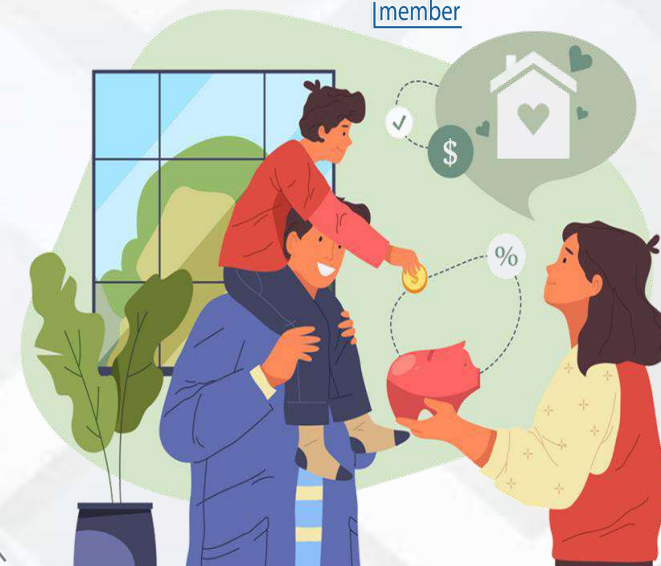
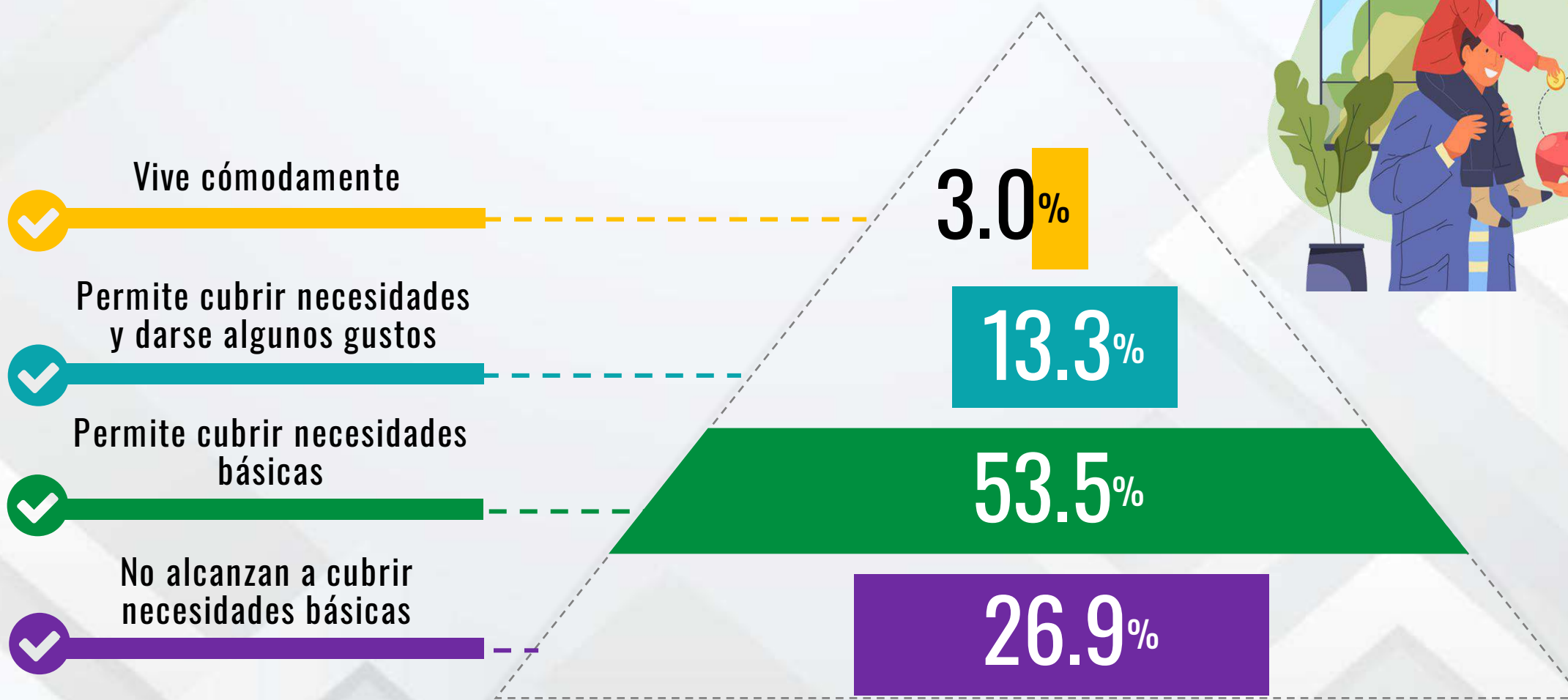

# EN LOS PRÓXIMOS 6 MESES LAS OPORTUNIDADES DE TRABAJO EN NICARAGUA SERÁN...



61.3%

Mucho mayor/  
mayor

18.8%

Igual

17.5%

Mucho menor/  
menor

# EXPECTATIVA SITUACIÓN ECONÓMICA DE SU FAMILIA EN LOS PRÓXIMOS 6 MESES SERÁ...

61.1%

Mucho mejor/  
mejor

22.1%

Igual

14.5%

Mucho peor/  
peor



# EXPECTATIVA SITUACIÓN ECONÓMICA DE NICARAGUA EN LOS PRÓXIMOS 6 MESES SERÁ...

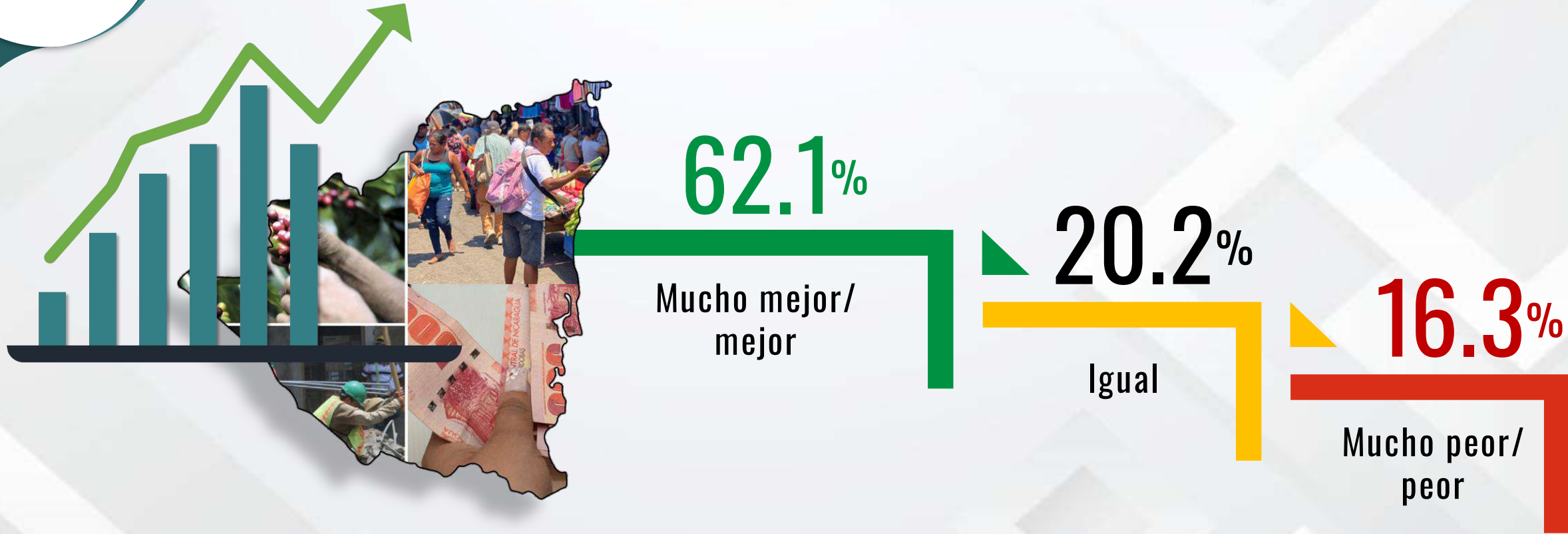

# SUBSIDIOS: IMPACTO Y BENEFICIO A LA ECONOMÍA FAMILIAR NICARAGÜENSE

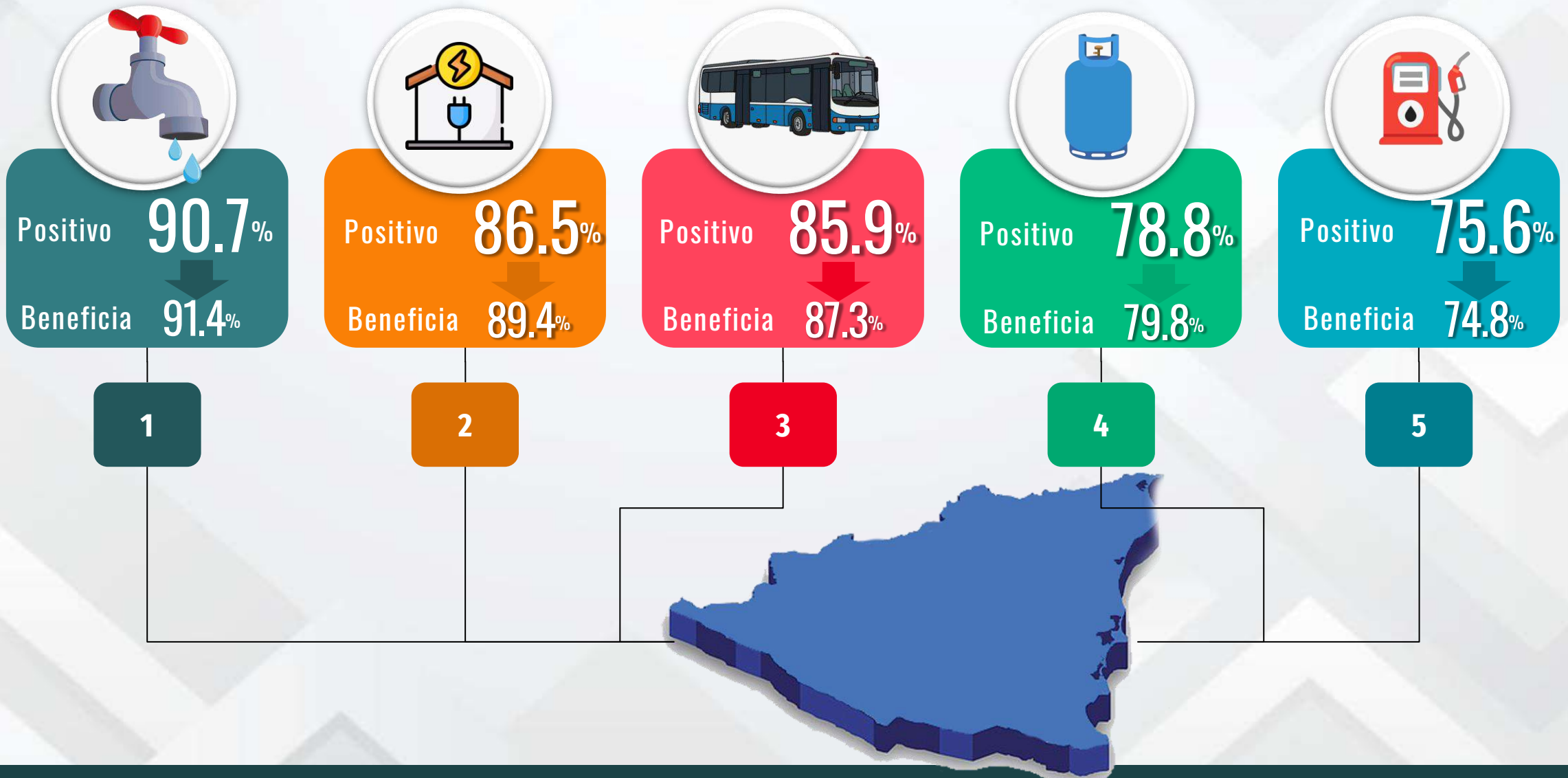

# CONSTRUCCIÓN DEL CANAL INTEROCEÁNICO

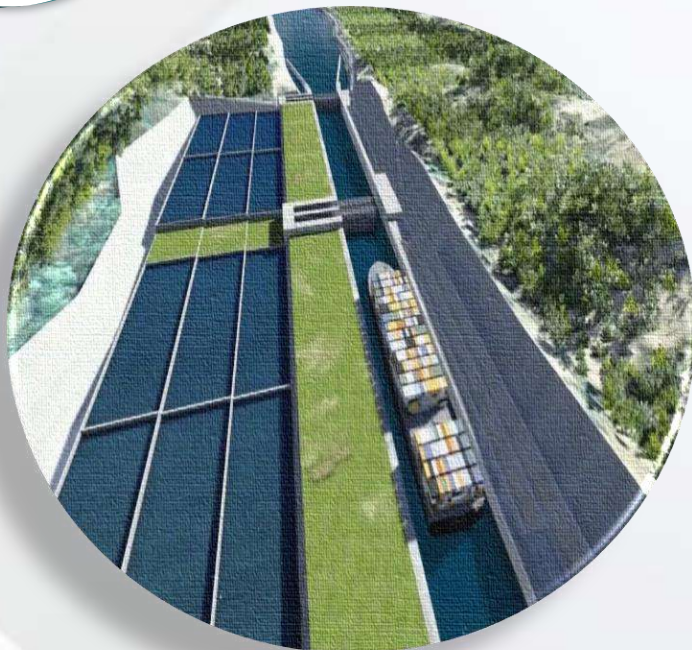

74.2% Aprueba



25.8% Desaprueba



# SITUACIÓN DE LA SEGURIDAD EN NICARAGUA EN COMPARACIÓN A HACE CINCO AÑOS



Tendencia (Datos expresados en %)

**77.4%**

Hay mas seguridad

Se mantiene

Hay menos seguridad

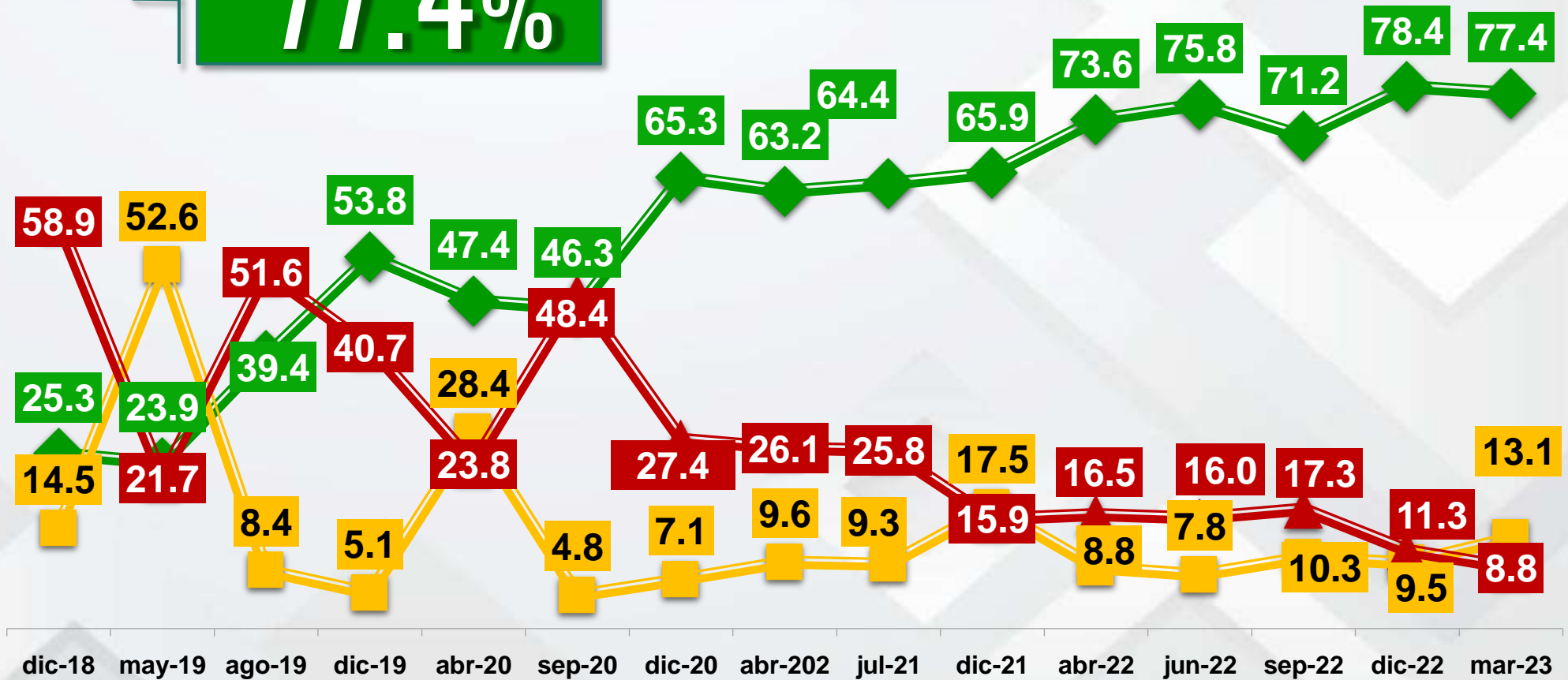



# LA NICARAGUA DE HOY, EN RELACIÓN A LA QUE EXISTÍA A INICIOS DE ESTE SIGLO...



Tendencia (Datos expresados en %)

**79.6%**  
A progresado

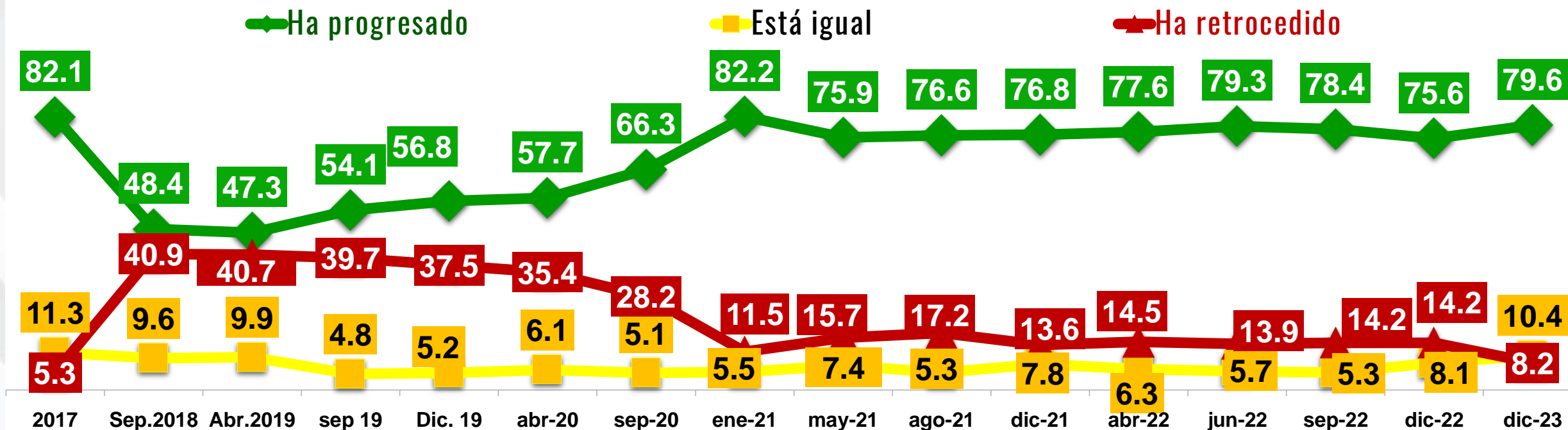

# NICARAGUA HA SUPERADO LOS ACONTECIMIENTOS DE ABRIL-JULIO DEL 2018



Tendencia (Datos expresados en %)

**83.7%**

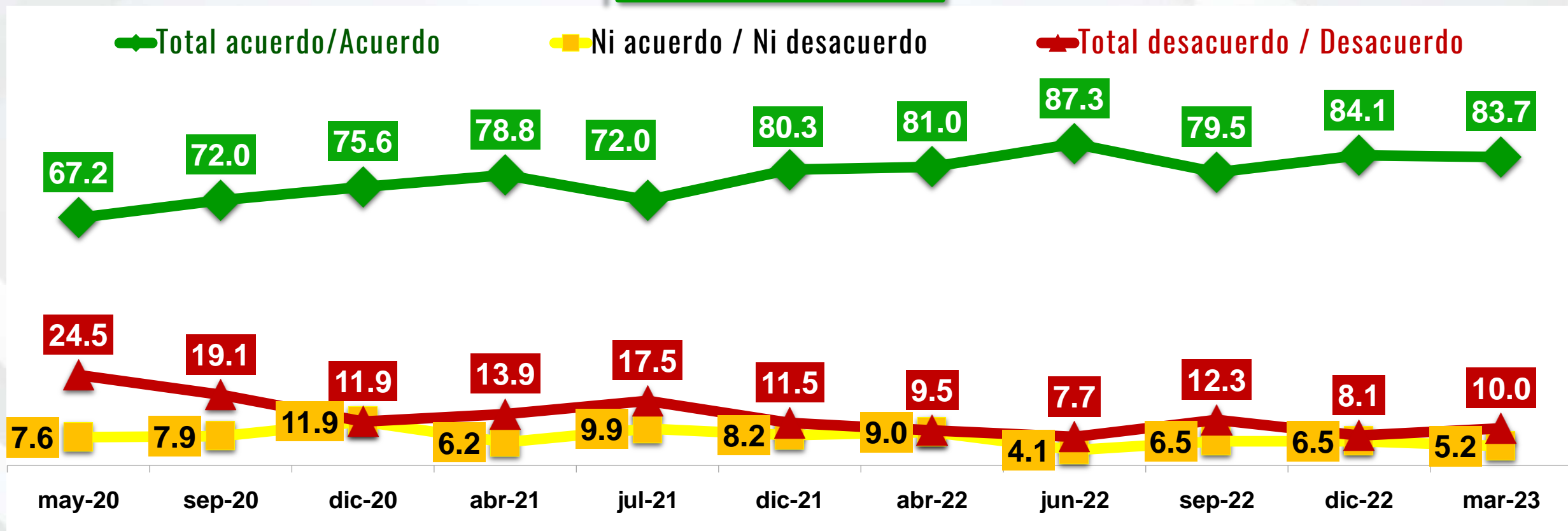

# NICARAGUA ESTÁ SUPERANDO LA CRISIS SANITARIA PROVOCADA POR EL CORONAVIRUS Y ESTÁ RETOMANDO LA NORMALIDAD



**M & R**  
Consultores  
ESOMAR  
member



Tendencia (Datos expresados en %)

**90.7%**

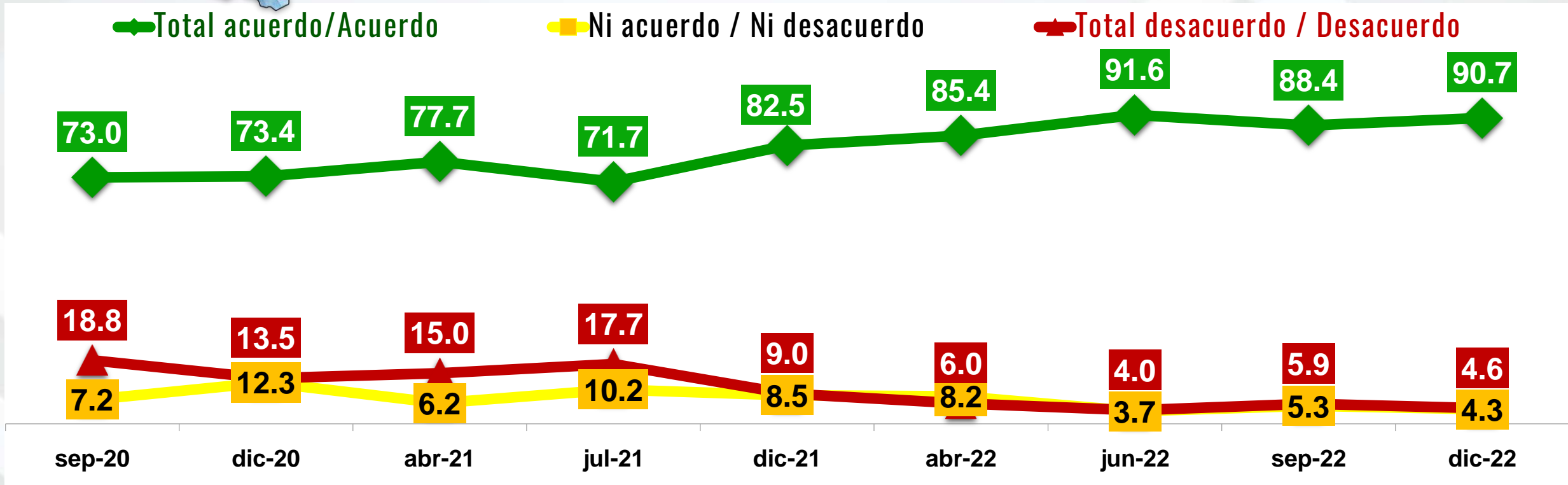

# EVALUACIÓN GESTIÓN DE GOBIERNO: SATISFACCIÓN CON SERVICIOS



	Satisfecho	Ni satisfecho ni insatisfecho	Insatisfecho	Ns/Nr
• Servicios de educación pública	89.9%	4.1%	5.7%	0.4%
• Servicios de salud pública	89.2%	2.7%	7.9%	0.2%
• Construcción y mantenimiento de las carreteras	89.1%	4.3%	6.6%	0.1%
• Servicio de energía eléctrica domiciliar	87.2%	4.6%	7.9%	0.3%
• Servicio de agua potable	87.1%	3.8%	7.9%	1.1%
• Servicio Transporte interurbano	85.9%	5.7%	7.9%	0.6%
• Servicios de Seguridad pública	85.2%	5.9%	8.6%	0.3%
• Servicios de alumbrado público	80.4%	4.4%	14.1%	1.1%
• Oportunidades de trabajo	65.9%	7.7%	25.9%	0.5%
• Aguas servidas, alcantarillados	63.2%	4.3%	19.1%	13.4%

# CALIFICACIÓN A LA CAPACIDAD DE GESTIÓN DEL GOBIERNO:



Confianza que generan en la población del país

Positiva **84.6%**  
Negativa **8.9%**

Conocimiento de los problemas del país

Positiva **88.3%**  
Negativa **6.3%**

Comunicación con la ciudadanía

Positiva **86.3%**  
Negativa **7.7%**

Resolución oportuna de problemas

Positiva **88.0%**  
Negativa **6.6%**

Capacidad para resolver los problemas del país

Positiva **86.8%**  
Negativa **6.9%**

# LICENCIA CIUDADANA NACIONAL



# RUMBO POR EL QUE CONDUCE EL PAÍS EL GOBIERNO DEL PRESIDENTE ORTEGA



Tendencia (Datos expresados en %)

**76.4%**

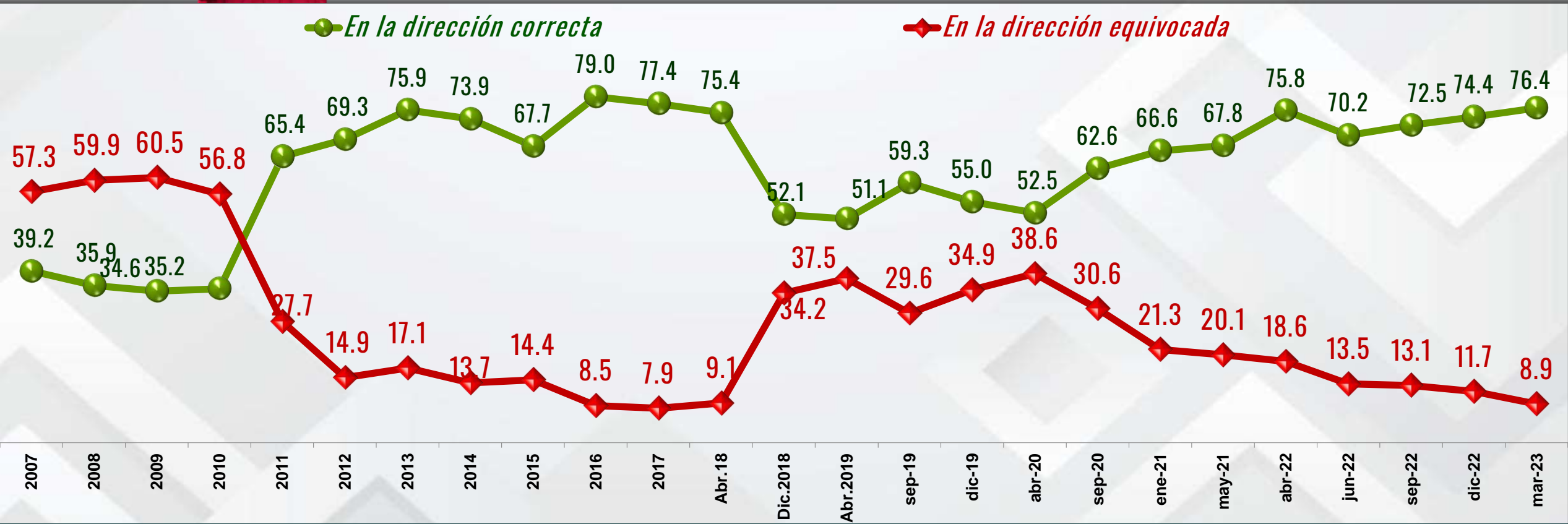

# ESPERANZA QUE GENERA EL GOBIERNO DEL PRESIDENTE DANIEL ORTEGA



Esperanza  
**85.6%**

● *Desesperanza*

◆ *Esperanza*

■ *No opina*

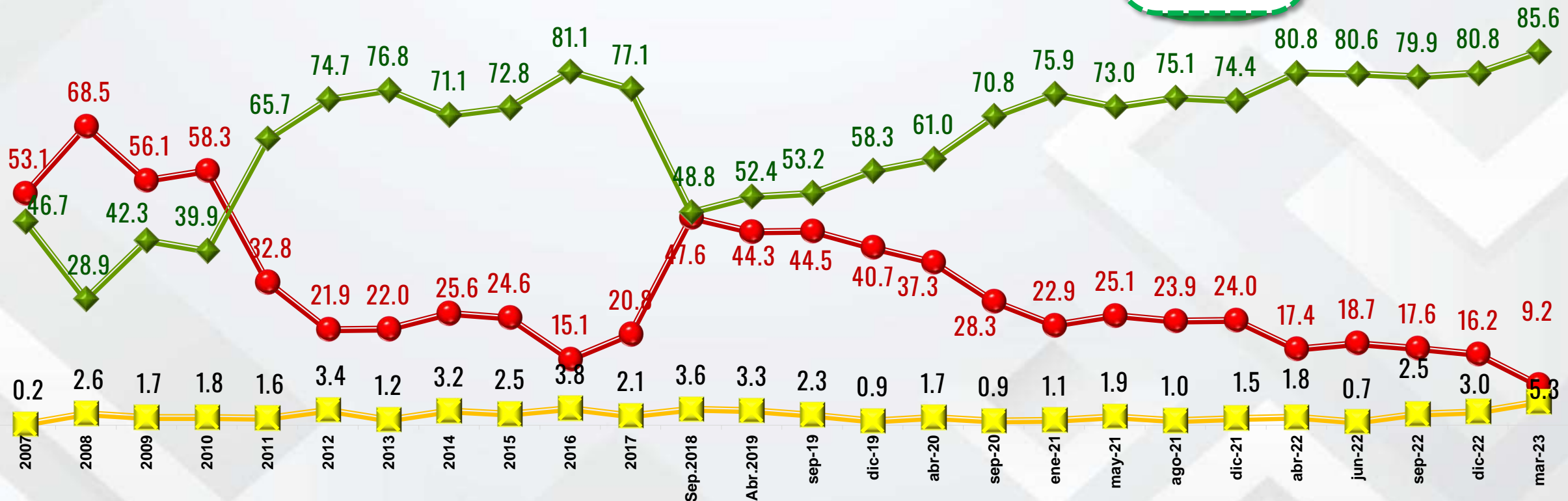



# APROBACIÓN GESTIÓN DE GOBIERNO DEL PRESIDENTE DANIEL ORTEGA



Tendencia (Datos expresados en %)

**75.4%**

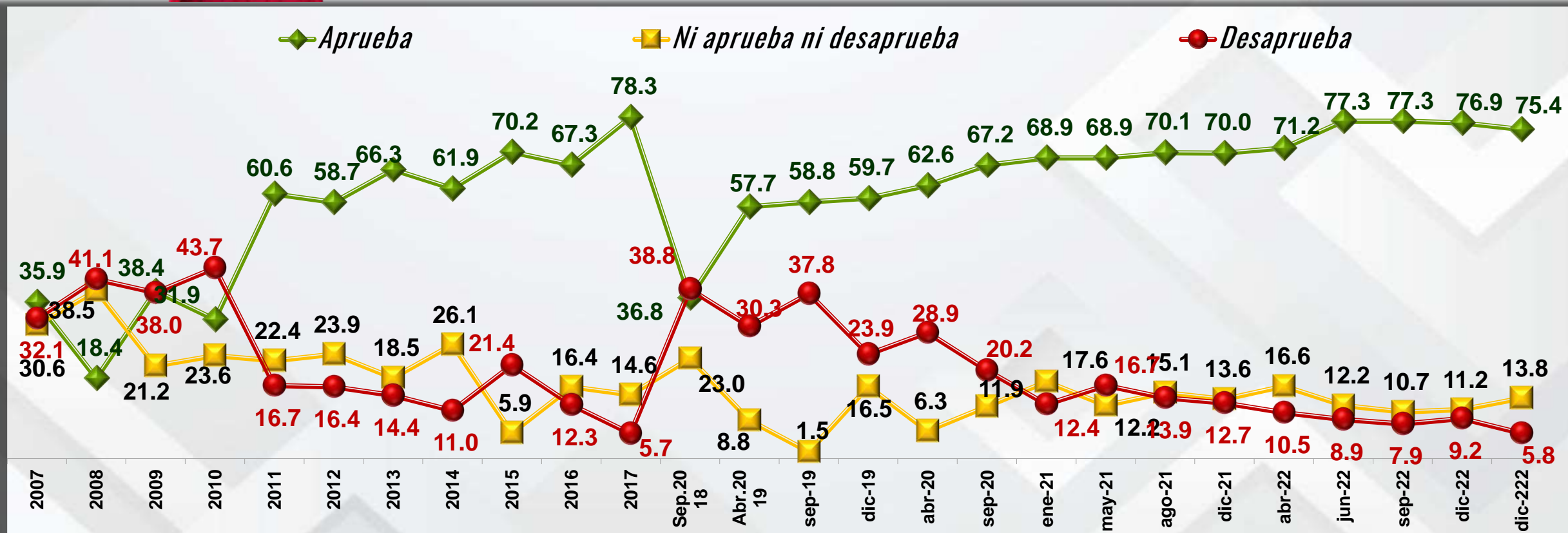

# IMAGEN DEL PRESIDENTE DANIEL ORTEGA

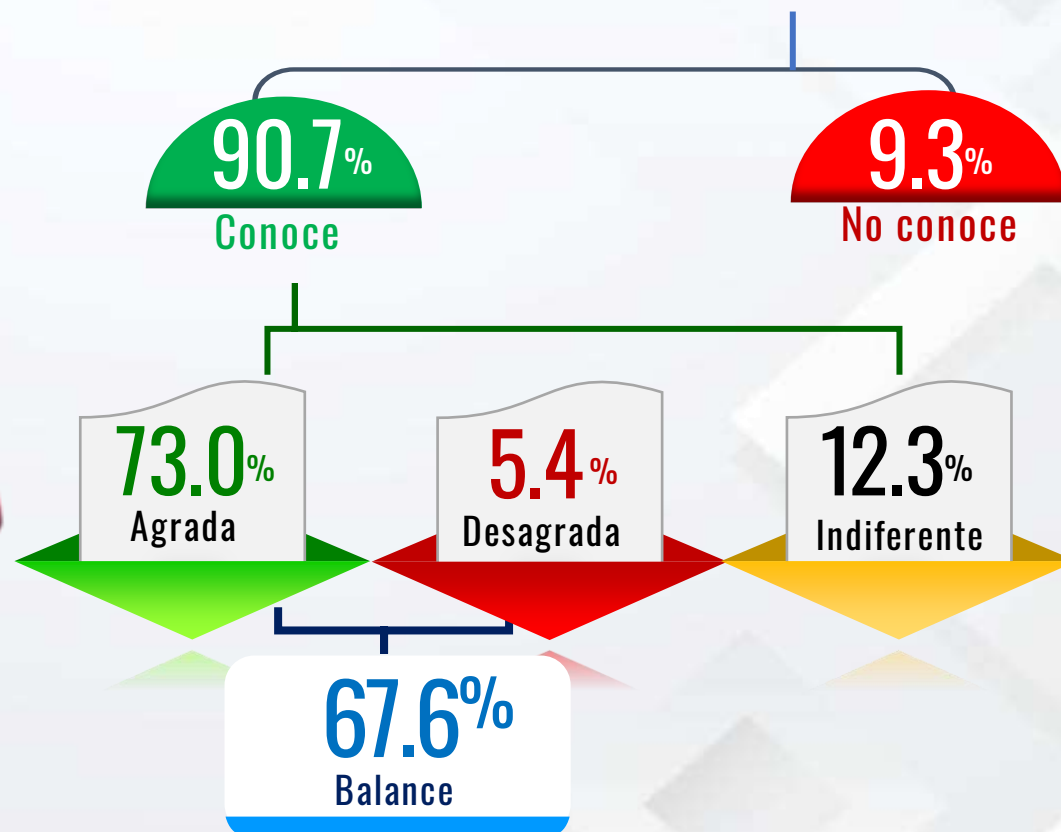

# DISPOSICIÓN A EMIGRAR



Tendencia (Datos expresados en %)

14.6%



# Nicaragüenses: Emigrámetro

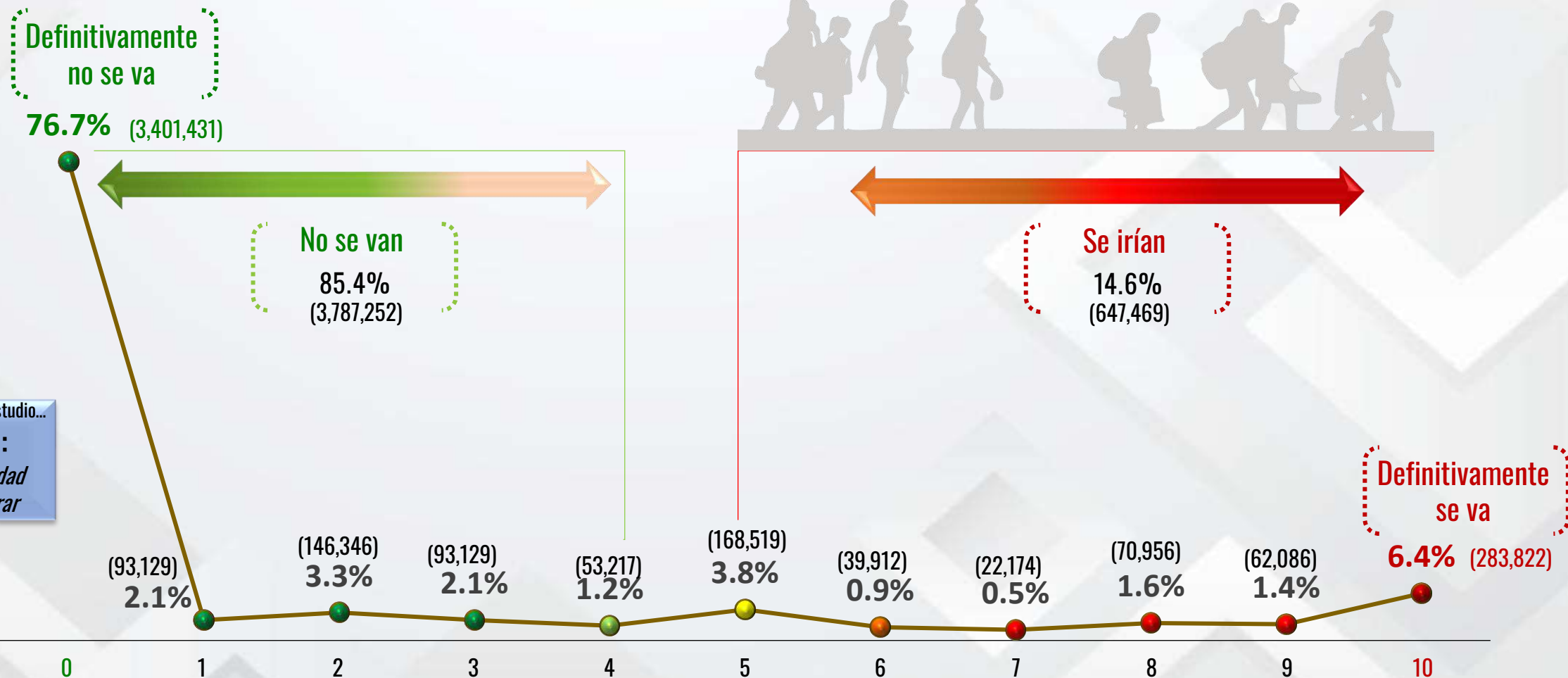

Para efectos de este estudio...  
**Emigrámetro:**  
*medidor de intensidad  
disposición a emigrar*

# ¡Muchas Gracias!



**M & R**  
Consultores  
**ESOMAR**  
member



[www.myrconsultores.com](http://www.myrconsultores.com)



myrconsultores



@consultores\_my



@myr\_consultore



@myr\_consultores